LACTOBACILLUS JOHNSONII LEMMA

EFICAZ NAS HIPERPIGMENTAÇÕES CUTÂNEAS E MÚLTIPLOS BENEFÍCIOS À SAÚDE DA PELE

Lactobacillus johnsonii é uma bactéria Gram-positiva que fermenta a lactose em ácido lático. Estudos científicos têm demonstrado que o uso de antioxidantes orais diminuem os efeitos deletérios da radiação UV sobre a pele. Diferentes substâncias com ação antioxidante têm proporcionado esse resultado, um exemplo tem sido os probióticos. Além disso, eles previnem a depleção das células de *Langerhans* epidérmicas após a exposição à radiação ultravioleta, ao mesmo tempo em que limita a produção de IL-10. O *Lactobacillus johnsonii* ainda facilita a recuperação das células epidérmicas com recuperação das células $CD1a^{+}$, sugerindo seu papel na imunomodulação cutânea.

Lactobacillus johnsonii LEMMA no melasma

Estudo avaliou a eficácia do *Lactobacillus johnsonii* no tratamento do melasma durante o verão. Após 3 meses os pacientes apresentaram redução significativa da escala MASI (Índice de severidade da área do melasma) com uniformização da coloração da pele. *L. johnsonii* LEMMA é eficaz como tratamento auxiliar do melasma durante o verão e pode ser considerado como alternativa eficaz para o clareamento da pele, inclusive nos períodos de maior incidência da radiação solar.

Resultados

Antes **Após 3 meses**

Lactobacillus johnsonii LEMMA efeito fotoprotetor

Pesquisas demonstram que o uso de *Lactobacillus johnsonii LEMMA* antes da exposição solar modula eficazmente a resposta inflamatória e imunológica da pele, representando uma nova estratégia fotoprotetora. Estudos clínicos demonstram que o L. *johnsonii LEMMA* é eficaz na redução do dano UV-induzido, assim como modulam de forma benéfica os biomarcadores de dano celular, observado tanto através dos achados histológicos e bioquímicos quanto pela avaliação dos usuários e dermatologistas.

Avaliação da dose eritematosa mínima da suplementação do *L. johnsonii*.

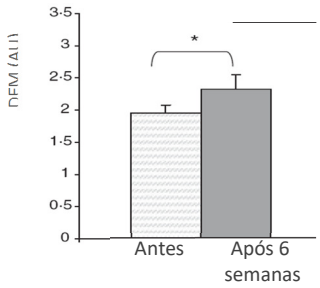

Lactobacillus johnsonii LEMMA na inflamação cutânea

Lactobacillus johnsonii LEMMA possui a capacidade de modular a produção de citocinas reguladoras e fatores de crescimento atuando no reequilíbrio do sistema imune cutâneo e controlando as reações inflamatórias que ocorrem na pele, como acne, rosácea, dermatite, celulite entre outras.

LEMMA

Contato: (11) 5044-7234. lemma@lemma.com.br / www.lemma.com.br

lemma.supply - facebook.com/lemma.supply

Lactobacillus johnsonii LEMMA Múltiplos benefícios à saúde da pele

Lactobacillus johnsonii LEMMA benefícios

- Melhora a flora intestinal;
- Aumenta imunidade do organismo;
- Combate a *Helicobacter pylori*;
- Prevenção do melasma;
- Reduz danos radiação UV na pele;
- Efeito anti-inflamatório.

***Lactobacillus johnsonii* LEMMA: 1 a 10 bilhões UFC**

Lactobacillus johnsonii LEMMA indicações

- Hiperpigmentações cutâneas como melasma e hiperpigmentação pós-inflamatória;
- Fotoenvelhecimento;
- Doenças inflamatórias;
- Intolerância ao glúten;
- Doenças respiratórias alérgicas como rinite e sinusite;
- Saúde da mulher;
- Saúde oral.

Fórmula Despigmentante Avançada	
Lactobacillus johnsonii LEMMA	1 bilhão UFC
Bifidobacterium adolescentis LEMMA	1 bilhão UFC
GliSODin®	250mg
Ace 30® *Blackcurrant*	10mg
Licopeno	40mg
Selênio metionina	20mcg
Excipiente qsp	Uma unidade

Ingerir uma dose ao dia.

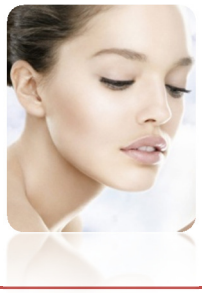

Fórmula Avançada Anti-aging	
Lactobacillus johnsonii LEMMA	1 bilhão UFC
Lactobacillus plantarum LEMMA	1 bilhão UFC
Lactobacillus salivarius LEMMA	1 bilhão UFC
GliSODin®	250mg
BioActive Quinone	5mg
Ácido hialurônico	30mg
Excipiente qsp	Uma unidade

Ingerir uma dose ao dia.

Tratamento potente e eficaz de hiperpigmentações cutâneas	
Synovea® HR (Hexilresorcinol)	0,3%
ActiCinol® (Butilresorcinol)	0,3 %
Retinol	0,5%
Niacinamida	4%
Resveratrol	1%
Creme base qsp	30g

Aplicar em toda a face à noite.

*Estudo demonstra eficácia do Synovea® HR associado ao retinol + niacinamida + resveratrol em pacientes com moderada hiperpigmentação facial. Linhas finas, luminosidade, suavidade, hiperpigmentação, clareamento geral da pele, uniformidade do tom da pele e rugas apresentaram melhora significativa após 4 semanas.

IMPORTANTE: Synovea® HR NÃO DEVE ser prescrito em veículos aquosos com gel, loções aquosas e sérum aquoso.

Lifting imediato e prolongado	
Fiflow® BTX	10%
Dermahyal® Vitaplus Factor	2 %
Kopyeast®	0,5%
Sérum base qsp	30g

Aplicar na face duas vezes ao dia.

Alergênico free

VOCÊ SABIA?

SOMENTE Probióticos importados e distribuídos de origem dos fabricantes qualificados pela LEMMA Supply, são considerados livres de substancias alergênicas. Solicite maiores informações.

Referências consultadas:

Bouilly-Gauthier D, et al. Clinical evidence of benefits of a dietary supplement containing probiotic and carotenoids on ultraviolet-induced skin damage. Br J Dermatol. 2010. Chaudhuri RK, Bojanowski K. Bakuchiol: a retinol-like functional compound revealed by gene expression profiling and clinically proven to have anti-aging effects. Int J Cosmet Sci. 2014. Guéniche A, et al. Probiotics for photoprotection. Dermatoendocrinol. 2009. Guéniche A, et al. Supplementation with oral probiotic bacteria maintains cutaneous immune homeostasis after UV exposure. Eur J Dermatol. 2006. Muller J A, et al. Modification of the Technical Properties of Lactobacillus johnsonii by Supplementing the Growth Medium with Unsaturated Fatty Acids. Applied and Environmental Microbiology. 2011, Hamilton-Miller J M T. The role of probiotics in the treatment and prevention of Helicobacter pylori infection. IJAA. 2003. Yamano T, et al. Improvement of the human intestinal flora by ingestion of the probiotic strain Lactobacillus johnsonii. Br J Nutr. 2006. Fukushima Y, et al. Improvement of nutritional status and incidence of infection in hospitalised, enterally fed elderly by feeding of fermented milk containing probiotic L. johnsonii. Br J Nutr. 2007 Cruchet S, et al. Effect of the ingestion of a dietary product containing Lactobacillus johnsonii on Helicobacter pylori colonization in children. Nutrition. 2003. Wanick FBF, et al. Efficacy evaluation of lycopene, beta-carotene and L. johnsonii in the maintenance treatment of melasma during the summer: a comparative study. SCDl 2011.

LEMMA

Contato: (11) 5044-7234. lemma@lemma.com.br / www.lemma.com.br

lemma.supply - facebook.com/lemma.supply